



Listino Italia 2022

Rev 02



PRIMEAT®

MEAT DRYER CELLAR



PRIMEAT® SLIM

40 kg di carne | 440 x 668 x 2.000 mm

Progettato per spazi ristretti, può essere inserito come parte del layout iniziale o aggiunta last minute in un'attività avviata.



Versione Standard

€ 6.375,60

Versione SILVER

€ 6.496,00

Dim. con imballo

520 x 710 x 2.200 mm

Peso lordo

85 kg

Caratteristiche Elettriche

220 V / 50 Hz

Range Temperatura

-3 °C ÷ 10 °C

Range Umidità

20% - 92%

DOTAZIONI STANDARD

- **ClimaTouch® Lite** il sistema di controllo brevettato con:

- ✓ 4 ricette per carni maturate
- ✓ 4 ricette per carni fresche
- ✓ 1 ricetta personalizzabile
- ✓ Archivio dati HACCP
- ✓ Log allarmi

- **ClimaCure®** con sensori ad elevate performance per monitorare/gestire il clima interno

- **DynaFlow®** sistema di ventilazione indiretto e regolabile 100% acciaio inox AISI 304

- **HumiRight®** per la corretta umidificazione/deumidificazione della vetrina

- **Illuminazione LED**

- **4 ripiani in acciaio inox AISI 304**

PRIMEAT®

MEAT DRYER CELLAR

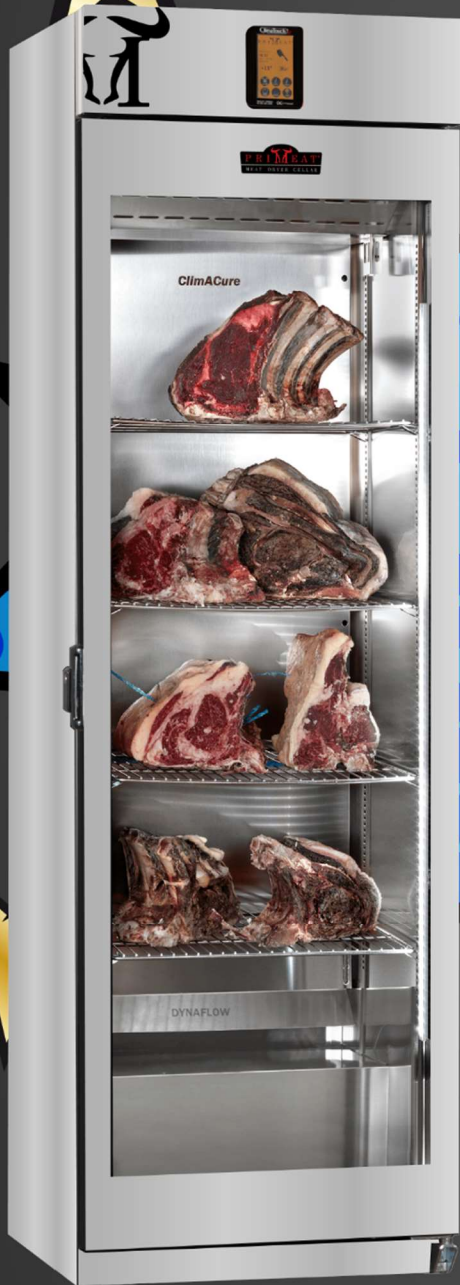

PRIMEAT® CADDY

4

80 kg di carne | 600 x 600 x 1.980 mm

Grazie al suo design accattivante e alle dimensioni contenute, è il modello che meglio si adatta ad ogni tipo di ambiente.



Versione Standard

€ 5.737,20

Versione SILVER

€ 5.838,00

Dim. con imballo

650 x 650 x 2.200 mm

Peso lordo

86 kg

Caratteristiche Elettriche

220 V / 50 Hz

Range Temperatura

-3 °C ÷ 10 °C

Range Umidità

20% - 92%

DOTAZIONI STANDARD

- **ClimaTouch® Lite** il sistema di controllo brevettato con:

- ✓ 4 ricette per carni maturate
- ✓ 4 ricette per carni fresche
- ✓ 1 ricetta personalizzabile
- ✓ Archivio dati HACCP
- ✓ Log allarmi

- **ClimaCure®** con sensori ad elevate performance per monitorare/gestire il clima interno

- **DynaFlow®** sistema di ventilazione indiretto e regolabile 100% acciaio inox AISI 304

- **HumiRight®** per la corretta umidificazione/deumidificazione della vetrina

- **Illuminazione LED**

- **4 ripiani in acciaio inox AISI 304**

PRIMEAT®

MEAT DRYER CELLAR



PRIMEAT® EXPOSÈ

6

80 kg di carne | 670 x 600 x 1.955 mm

Ideale per posizioni strategiche all'interno dei locali, dando la possibilità di ammirare a 270° il prodotto contenuto all'interno.



Versione Standard

€ 8.316,00

Versione SILVER

€ 8.425,20

Dim. con imballo

700 x 670 x 2.200 mm

Peso lordo

146 kg

Caratteristiche Elettriche

220 V / 50 Hz

Range Temperatura

-3 °C ÷ 10 °C

Range Umidità

20% - 92%

DOTAZIONI STANDARD

- **ClimaTouch® Lite** il sistema di controllo brevettato con:

- ✓ 4 ricette per carni maturate
- ✓ 4 ricette per carni fresche
- ✓ 1 ricetta personalizzabile
- ✓ Archivio dati HACCP
- ✓ Log allarmi

- **ClimaCure®** con sensori ad elevate performance per monitorare/gestire il clima interno

- **DynaFlow®** sistema di ventilazione indiretto e regolabile 100% acciaio inox AISI 304

- **HumiRight®** per la corretta umidificazione/deumidificazione della vetrina

- **Illuminazione LED**

- **4 ripiani in acciaio inox AISI 304**

- **3 lati vetrati**

PRIMEAT[®]

MEAT DRYER CELLAR

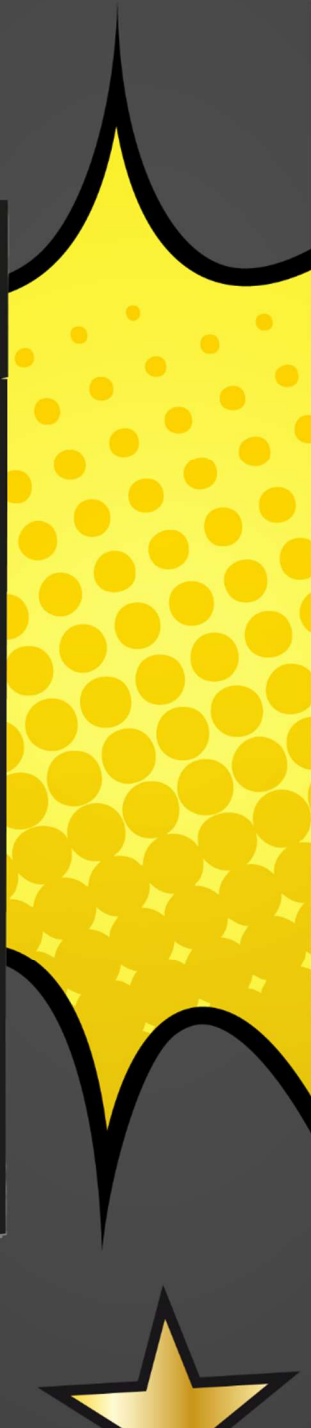
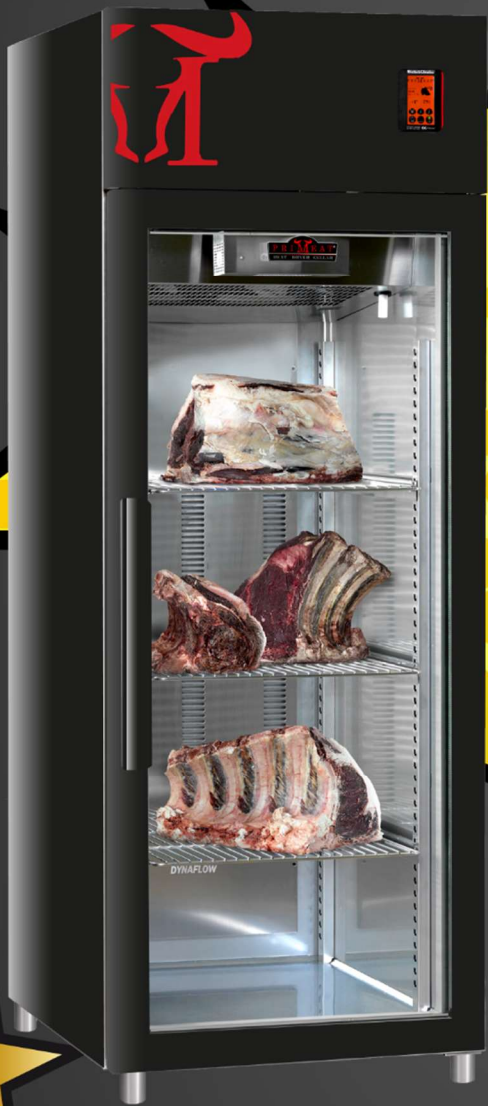

Meat Dryer Cellar 700

8

100 kg di carne | 740 x 815 x 2.085 mm

È l'armadio professionale ideale per il dry aging della carne con capacità di carico da oltre 100 kg.



Versione Standard

€ 11.473,00

Versione BLACK

€ 12.663,00

Dim. con imballo

840 x 930 x 2.250 mm

Peso lordo

165 kg

Caratteristiche Elettriche

220 V / 50 Hz

Range Temperatura

-3 °C ÷ 10 °C

Range Umidità

20% - 92%

DOTAZIONI STANDARD

- **ClimaTouch® Lite** il sistema di controllo brevettato con:
 - ✓ 4 ricette per carni maturate
 - ✓ 4 ricette per carni fresche
 - ✓ 1 ricetta personalizzabile
 - ✓ Archivio dati HACCP
 - ✓ Log allarmi
- **ClimaCure®** con sensori ad elevate performance per monitorare/gestire il clima interno
- **DynaFlow®** sistema di ventilazione indiretto e regolabile 100% acciaio inox AISI 304
- **HumiRight®** per la corretta umidificazione/deumidificazione della vetrina
- **Illuminazione LED**
- **3 ripiani in acciaio inox AISI 304**
- **SISTEMA DI UMIDIFICAZIONE**

PRIMEAT[®]

MEAT DRYER CELLAR



Meat Dryer Cellar 1400

10

200 kg di carne | 1.480 x 815 x 2.085 mm

È l'armadio professionale ideale per il dry aging della carne con capacità di carico da oltre 200 kg.



Versione Standard
€ 16.506,00

Versione BLACK
€ 18.088,00

Dim. con imballo

1.580 x 930 x 2.250 mm

Peso lordo

260 kg

Caratteristiche Elettriche

220 V / 50 Hz

Range Temperatura

-3 °C ÷ 10 °C

Range Umidità

20% - 92%

DOTAZIONI STANDARD

- **ClimaTouch® Lite** il sistema di controllo brevettato con:
 - ✓ 4 ricette per carni maturate
 - ✓ 4 ricette per carni fresche
 - ✓ 1 ricetta personalizzabile
 - ✓ Archivio dati HACCP
 - ✓ Log allarmi
- **ClimaCure®** con sensori ad elevate performance per monitorare/gestire il clima interno
- **DynaFlow®** sistema di ventilazione indiretto e regolabile 100% acciaio inox AISI 304
- **HumiRight®** per la corretta umidificazione/deumidificazione della vetrina
- **Illuminazione LED**
- **6 ripiani in acciaio inox AISI 304**
- **SISTEMA DI UMIDIFICAZIONE**

ACCESSORI PRIMEAT®



1PMGUIDEICD € 95,00

Guide in acciaio inox AISI 304 destra e sinistra per modello CADDY (prezzo per coppia)

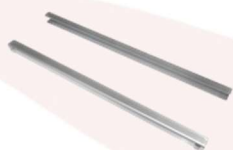

1PMGUIDEISL € 95,00

Guide in acciaio inox AISI 304 destra e sinistra per modello SLIM (prezzo per coppia)



1PMGUIDEIEX € 104,50

Guide in acciaio inox AISI 304 destra e sinistra per modello EXPOSÈ (prezzo per coppia)



1PMGRGINXCD € 80,00

Ripiano in acciaio inox AISI 304 per modello CADDY (prezzo per singolo pezzo)



1PMGRGINXSL € 76,50

Ripiano in acciaio inox AISI 304 per modello SLIM (prezzo per singolo pezzo)



1PMGRGINXEX € 84,50

Ripiano in acciaio inox AISI 304 per modello EXPOSÈ (prezzo per singolo pezzo)



1PMAPPENDCD € 35,00

Appendiera in acciaio inox AISI 304 per modello CADDY (prezzo per singolo pezzo)



1PMAPPENDSL € 32,50

Appendiera in acciaio inox AISI 304 per modello SLIM (prezzo per singolo pezzo)



1PMAPPENDEX € 38,00

Appendiera in acciaio inox AISI 304 per modello EXPOSÈ (prezzo per singolo pezzo)



1PMPERFROCD € 120,00

Personalizzazione frontalino parte superiore per modello CADDY



1PMPERLATCD € 220,00

Personalizzazione fianchi laterali per modello CADDY



1PMPERFROSL € 120,00

Personalizzazione frontalino parte superiore per modello SLIM



1PMPERLATSL € 220,00

Personalizzazione fianchi laterali per modello SLIM





1PMGUIDE714 € 110,00

Guide in acciaio inox AISI 304 destra e sinistra per modelli 700 & 1400 (prezzo per coppia)



1PMAPPEN714 € 43,00

Appendiera in acciaio inox AISI 304 per modelli 700 & 1400 (prezzo per singolo pezzo)



1PMGRGIN714 € 91,00

Ripiano in acciaio inox AISI 304 per modelli 700 & 1400 (prezzo per singolo pezzo)



1PMPEDAL714 € 170,00

Kit apertura porta con pedale per modelli 700 & 1400



1PMRUOTE714 € 285,00

Kit 4 ruote in acciaio inox AISI 304 pivotanti con freno per modelli 700 & 1400

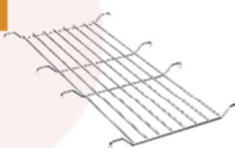

1PMGRGINT14 € 87,50

Ripiano intermedio in acciaio inox AISI 304 per modello 1400 (prezzo per singolo pezzo)



1PMCREMA700 € 165,50

Kit 4 cremagliere rinforzate per gancera carne per modello 700



1PMCREMA140 € 325,00

Kit 8 cremagliere rinforzate per gancera carne per modello 1400



1PMHACCPTAG € 33,00

Set di 10 etichette per l'identificazione della carne & tracciabilità dati HACCP



1PMFILTE714 € 37,50

Filtro anticalcare addolcitore per impianto di umidificazione modelli 700 & 1400



1PMGANCIOS € 30,00

Set di 5 ganci ad "S" da utilizzare per appendere i tagli di carne su appendiera



1PMMASK2SET € 18,00

Set di 2 mascherine FFP2 con logo PRIMEAT®



1PMGANCIOGI € 30,00

Set di 2 ganci girevoli da utilizzare per appendere i tagli di carne su appendiera



1PMBAGCOTON € 10,00

Borsa in tessuto con logo PRIMEAT®

*taste
the difference!*

Altri accessori/ricambi sono disponibili contattando direttamente **CABY Srl** (lista in continua evoluzione) o visitando il sito **www.primeat.it**

Condizioni Generali di Vendita

Art. 1 - Conclusione del contratto

Il presente contratto è da intendersi concluso esclusivamente a seguito di conferma dell'ordine/accettazione da parte di CABY srl (di seguito denominata CABY). L'ordine dev'essere inviato a CABY per iscritto e si considera irrevocabile nel momento stesso in cui le perviene. CABY si riserva, in ogni caso, di confermare l'ordine nei 30 (trenta) giorni lavorativi successivi.

Art. 2 - Oggetto del contratto

La vendita comprende unicamente i prodotti espressamente indicati nella conferma d'ordine della CABY ed è regolata dalle presenti condizioni generali. Le deroghe o le ulteriori condizioni aggiuntive devono sempre risultare da esplicito accordo scritto. Qualsiasi comportamento, anche ripetuto, di una delle due parti, non conforme a quanto previsto nelle presenti condizioni generali non può in alcun modo pregiudicare il diritto dell'altra di pretendere, in qualsiasi momento, l'applicazione delle stesse. Pertanto, eventuali ritardi o dimissioni di una delle parti nel far valere un diritto o nell'esercitare una facoltà da esse derivanti non possono essere interpretati quale rinuncia al relativo diritto o facoltà, né al potere di esercitarli in qualsiasi tempo successivo.

Art. 3 - Caratteristiche dei conservatori PRIMEAT®

I conservatori PRIMEAT® sono prodotti da interno, incompatibili quindi con la collocazione in ambiente esterno, progettati per l'installazione libera. Per l'eventuale incasso occorre rispettare le indicazioni riportate sul libretto di istruzioni. I conservatori PRIMEAT®, come pubblicizzati da CABY nei listini o sul sito www.primeat.it, sono suscettibili di subire variazioni tecniche ed estetiche, pertanto le descrizioni ivi contenute sono da considerarsi esclusivamente indicative, e CABY si riserva la facoltà di apportare qualsiasi modifica ritenuta opportuna purché rispetti la funzionalità del prodotto, che deve ritenersi nota all'acquirente, senza che questo comporti alcun diritto di recesso in capo all'acquirente.

Art. 4 - Prezzi

I prezzi devono intendersi quelli specificati nella proposta d'ordine, essendo quelli esposti nei listini e nell'offerta meramente indicativi e suscettibili di subire variazioni per scelta commerciale e di marketing di CABY. I prezzi non comprendono prestazioni aggiuntive, oneri, tasse, imposte o diritti di ogni genere, non espressamente menzionati nella proposta d'ordine e relativa conferma.

Art. 5 - Modalità di pagamento e ulteriori previsioni

Il pagamento deve essere effettuato con le modalità specificate nella proposta d'ordine e relativa conferma. Per nessuna ragione, nemmeno (a mero titolo esemplificativo e non esaustivo) in caso di ritardi nella consegna della merce o di contestazioni di qualsiasi natura, il cliente può differire i pagamenti oltre le scadenze pattuite. Se nelle condizioni di pagamento è stato concordato il versamento di un anticipo, prima della data prevista per la consegna della merce, CABY ha facoltà di non dare esecuzione al contratto sino al ricevimento del predetto anticipo. Qualsiasi ritardo nel pagamento determina, in capo al cliente, l'obbligo di corrispondere gli interessi di mora, nella misura del tasso previsto dal d.lgs. n. 231/2002. In caso di ritardo o di mancato pagamento da parte del cliente, CABY si riserva il diritto di sospendere gli ordini (anche in corso) sino al saldo completo delle fatture scadute. Qualora l'importo della singola fattura da pagare risulti inferiore ad euro 100,00, al cliente verrà addebitata l'ulteriore somma di euro 10,00, a titolo di concorso nelle spese di gestione. Le fatture emesse da CABY e non contestate dal cliente a mezzo PEC o lettera raccomandata A/R entro otto giorni dal loro ricevimento si intendono accettate. Qualora le parti concordassero espressamente di rateizzare il pagamento delle fatture, il mancato versamento di anche una sola rata comporterà la decadenza del beneficio del termine, ai sensi dell'art. 1186 c.c., risultando sin d'ora CABY libera di agire giudizialmente per il recupero dell'intero credito.

Art. 6 - Consegna

Il termine di consegna s'intende come puramente indicativo comunque non può subire ritardi oltre 30 gg. dalla data stabilita. Il termine di consegna s'intende per giorni lavorativi con decorrenza dalla data della validità della conferma d'ordine. Non saranno conteggiati nel termine della consegna i giorni non lavorativi a causa di scioperi, chiusura aziendale per ferie o di altra forza maggiore. L'eventuale ritardo nella consegna a CABY, da parte dei propri fornitori, del materiale necessario alla realizzazione dei beni oggetto del presente ordine, viene espressamente riconosciuto come legittimante. In caso di impossibilità di consegnare il bene oggetto del presente contratto per cause imputabili all'acquirente, oltre a 60 gg. dalla data pattuita, CABY avrà facoltà di addebitare spese di immagazzinamento e movimentazione pari all'1 % del valore dell'importo della commessa, per ciascun mese di ritardo o frazione di esso. Qualora il ritardo si prolunghi oltre i 365 giorni, CABY potrà ritenere risolto il contratto per fatto e colpa dell'acquirente e, fermi gli effetti della risoluzione riguardo eventuali caparre versate ed impregiudicato il diritto a percepire le spese di immagazzinamento di cui sopra, CABY potrà agire per ottenere il risarcimento dei danni subiti a causa dell'altrui inadempimento.

Art. 7 - Spedizione e trasporto

Il cliente dovrà fornire nell'ordine l'indirizzo di spedizione. I prodotti sono venduti, salvo accordi differenti menzionati sull'offerta e/o sulla conferma d'ordine, franco magazzino CABY srl, sito in 15033 Casale Monferrato, Via Guglielmo Cavalli 8. L'imballaggio standard sarà così formato: 4 angolari in cartone, 3 pannelli in polistirolo (laterale destro - laterale sinistro - frontale), coperchio in cartone, oltre ad avvolgimento con film estensibile e pallet con cartone. Il Cliente ha facoltà di richiedere al momento dell'ordine che l'imballaggio sia costituito da una cassa di legno, con un costo aggiuntivo che verrà specificato da CABY nella proposta e conferma d'ordine. CABY potrà scegliere la forma di spedizione che riterrà più conveniente, salvo diversi accordi e ferma in ogni caso la responsabilità del cliente per la spedizione. Qualora la consegna fosse effettuata dalla stessa CABY, verrà previsto un addebito a carico del cliente come indicato nella conferma d'ordine. E' in ogni caso espressamente esclusa qualsivoglia responsabilità di CABY per eventuali danni che dovessero verificarsi in occasione od a causa del trasporto, da chiunque effettuato. L'eventuale assicurazione per il trasporto dovrà essere richiesta esplicitamente dal cliente e sarà effettuata a sue spese. Il cliente in caso di avaria e ammanchi, prima di accettare la consegna è tenuto a verificare il buono stato della merce ad avanzare immediato eventuale reclamo al vettore.

Art. 8 - Garanzia

CABY garantisce i propri prodotti, unicamente dai difetti di fabbricazione, purché vengano utilizzati correttamente ed in conformità alle specifiche tecniche e alle istruzioni d'uso fornite dalla stessa CABY. La durata della garanzia è di 12 (dodici) mesi dalla consegna (data del D.D.T./Fattura accompagnatoria). CABY, salvo diversi accordi, si impegna durante il predetto periodo a riparare e/o sostituire gratuitamente le parti difettose, a condizione che la sostituzione venga richiesta a mezzo lettera raccomandata A/R o PEC entro 8 (otto) giorni dalla sua scoperta e, in ogni caso, non oltre i 30 (trenta) giorni dalla consegna. Non possono essere considerati vizi e difetti la normale usura dei prodotti. La presente garanzia non opera se il cliente: apporta modifiche ai prodotti; esegue o fa eseguire riparazioni; non effettua i pagamenti nei termini convenuti; i danni sono causati da un uso improprio, negligente o imprudente del prodotto. Se la vendita è effettuata in favore di un Consumatore (persona fisica che agisce per scopi estranei alla attività imprenditoriale o professionale eventualmente svolta), la garanzia avrà durata di due anni, e la denuncia del vizio dovrà essere effettuata entro due mesi dalla scoperta.

Art. 9 - Obblighi del cliente

Il cliente si impegna ad utilizzare i prodotti in conformità alle indicazioni fornite da CABY.

Art. 10 - Responsabilità

La responsabilità della CABY riguarda i soli prodotti dalla stessa forniti. Fatto salvo quanto previsto da inderogabili norme di legge, il cliente esonera espressamente CABY da qualsiasi responsabilità contrattuale e/o extracontrattuale per danni diretti e/o indiretti e infortuni a persone e/o cose, che possano derivare da fatto imputabile al cliente o da un utilizzo anomalo o diverso da quello ritenuto normale.

Art. 11 - Privacy

Con la sottoscrizione del presente Contratto, ciascuna Parte consente esplicitamente all'altra l'inserimento dei propri dati nelle rispettive banche dati. Ciascuna delle Parti consente specificatamente all'altra di comunicare i propri dati a terzi, qualora tale comunicazione sia necessaria in funzione degli adempimenti, diritti ed obblighi connessi all'esecuzione del presente Contratto, ovvero renda più agevole la gestione dei rapporti dallo stesso derivanti. Le parti prendono altresì atto dei diritti loro riconosciuti dal GDPR e dal d.lgs. 196/03 aggiornato al d.lgs. 101/18 sulla tutela dei dati personali, ed in particolare del diritto di richiedere l'aggiornamento, la rettifica o la cancellazione degli stessi.

Art. 12 - Deroghe

Ogni eventuale patto in deroga alle presenti condizioni generali di contratto, dovrà avvenire in forma scritta, è pertanto inefficace ogni altro patto non ratificato da CABY.

Art. 13 - Legge applicabile e Foro competente

Il contratto stipulato secondo le presenti Condizioni generali è regolato dalla legge italiana e, per quanto in esso non previsto, si applicano le norme del Codice civile. In caso di controversia circa la sua interpretazione, applicazione ed esecuzione è da considerarsi competente il Tribunale di Vercelli o il Giudice di Pace di Casale Monferrato (AL), in relazione al valore del diritto controverso, con espressa esclusione di qualsivoglia altro Foro.

Casale Monferrato, li _____

CABY Srl

Cliente

Ai sensi e per gli effetti di cui agli art. 1341 e 1342 c.c., le Parti dichiarano esplicitamente di avere letto e compreso pienamente il significato delle seguenti clausole, che accettano senza alcuna riserva:

Art. 1 - Conclusione del contratto;

Art. 3 - Caratteristiche dei conservatori Primeat®

Art. 5 - Modalità di pagamento e ulteriori previsioni;

Art. 6 - Consegna;

Art. 7 - Spedizione e trasporto

Art. 8 - Garanzia;

Art. 10 - Responsabilità;

Art. 13 - Legge applicabile e Foro competente

Casale Monferrato, li _____

CABY Srl

Cliente



*taste
the difference!*

CABY S.r.l.

Via Guglielmo Cavalli 8
15033 Casale Monferrato - ITALIA

Tel. 0142 79715
e-mail info@primeat.it
Web www.primeat.it

